

## PROGRAMA DE EMPLEO PÚBLICO LOCAL Y CON ENTIDADES SIN ÁNIMO DE LUCRO PARA BENEFICIARIOS DEL SISTEMA NACIONAL DE GARANTÍA JUVENIL.

El pasado 28 de marzo de 2016 el Excmo. Ayuntamiento de Ulea, puso en marcha las actuaciones del proyecto de obra denominado **Acondicionamiento de Lugares y Edificios Públicos**, subvencionado por el Servicio Regional de Empleo y Formación por un importe de 39.999,31€ dirigido a jóvenes beneficiarios del Sistema Nacional de Garantía Juvenil.

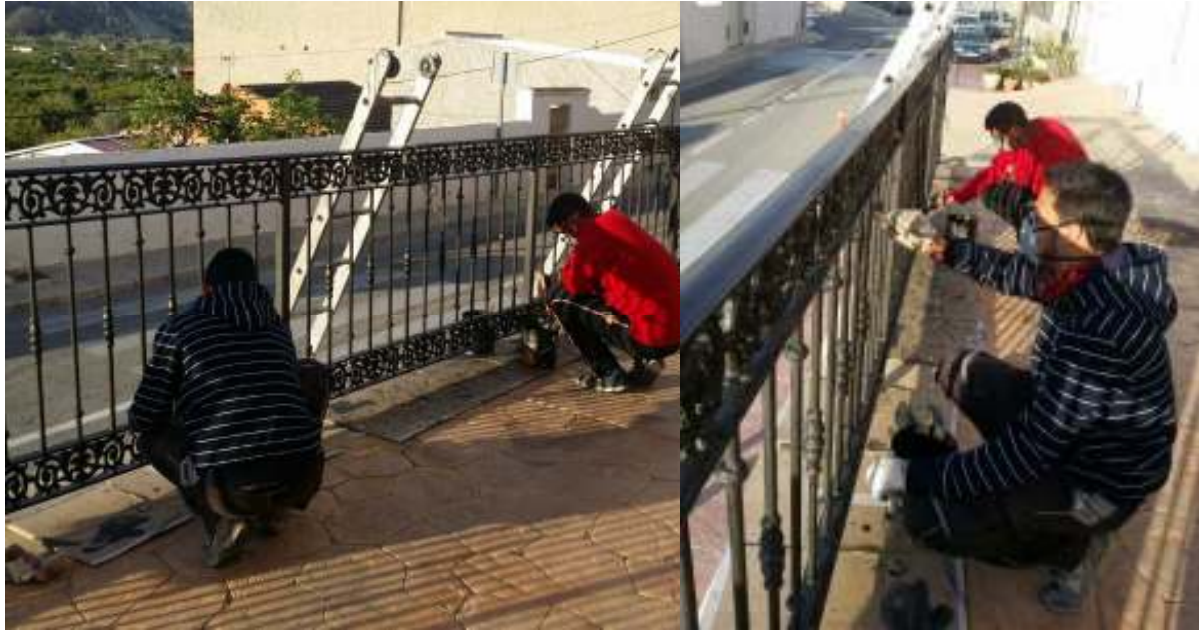

Dicho programa sufraga los costes laborales totales incluida la cotización empresarial a la seguridad social por todos los conceptos de cuatro peones de albañilería (pintores) contratados para la realización de las obras de repintado durante seis meses, dentro del programa Empleo Público Local y en el que el Fondo Social Europeo participa en un 80% de la financiación de dicha subvención, en el marco de programa operativo Regional FSE-2014-2020.

LOS TRABAJOS A REALIZAR SON:

### 1.- Edificio Ayuntamiento:

- Pintura en zonas con humedades y repintado de estancias con zonas deterioradas.

### 2.- Centro Cultural:

- Pintura en zonas con humedades y repintado de estancias con zonas deterioradas.

### 3.- Patio Colegio Público.

- Pintado de parámetros de patio.
- Pintado de vallado metálico.

### 4. Piscina Municipal

- Pintura de parámetros exteriores y zonas interiores.



Unión Europea

Fondo Social Europeo  
"El FSE apuesta por tu futuro"



ESTRATEGIA DE  
EMPRESARIADO Y  
EMPLEO JUVENIL  
*garantía juvenil*



Región de Murcia  
Consejería de Desarrollo  
Económico, Turismo y  
Empleo



Excmo. Ayuntamiento de Ulea

#### **5.- Trasteros de la plaza de la Constitución.**

- Pintura de parámetros interiores

#### **6.- Centro Juvenil.**

- Pintura de parámetros exteriores.

#### **7.- Zona Gurugú.**

- Pintura de vallado metálico.
- Pintura de puertas, vallas y elementos metálicos.

#### **8.- Miradores.**

- Pintura de vallas de madera y mobiliario.

#### **9.- Paseo del rio**

- Pintura de vallado de madera

#### **10.- Vallados de forja en varios puntos del casco urbano.**

- Pintura sobre vallado de forja metálica.